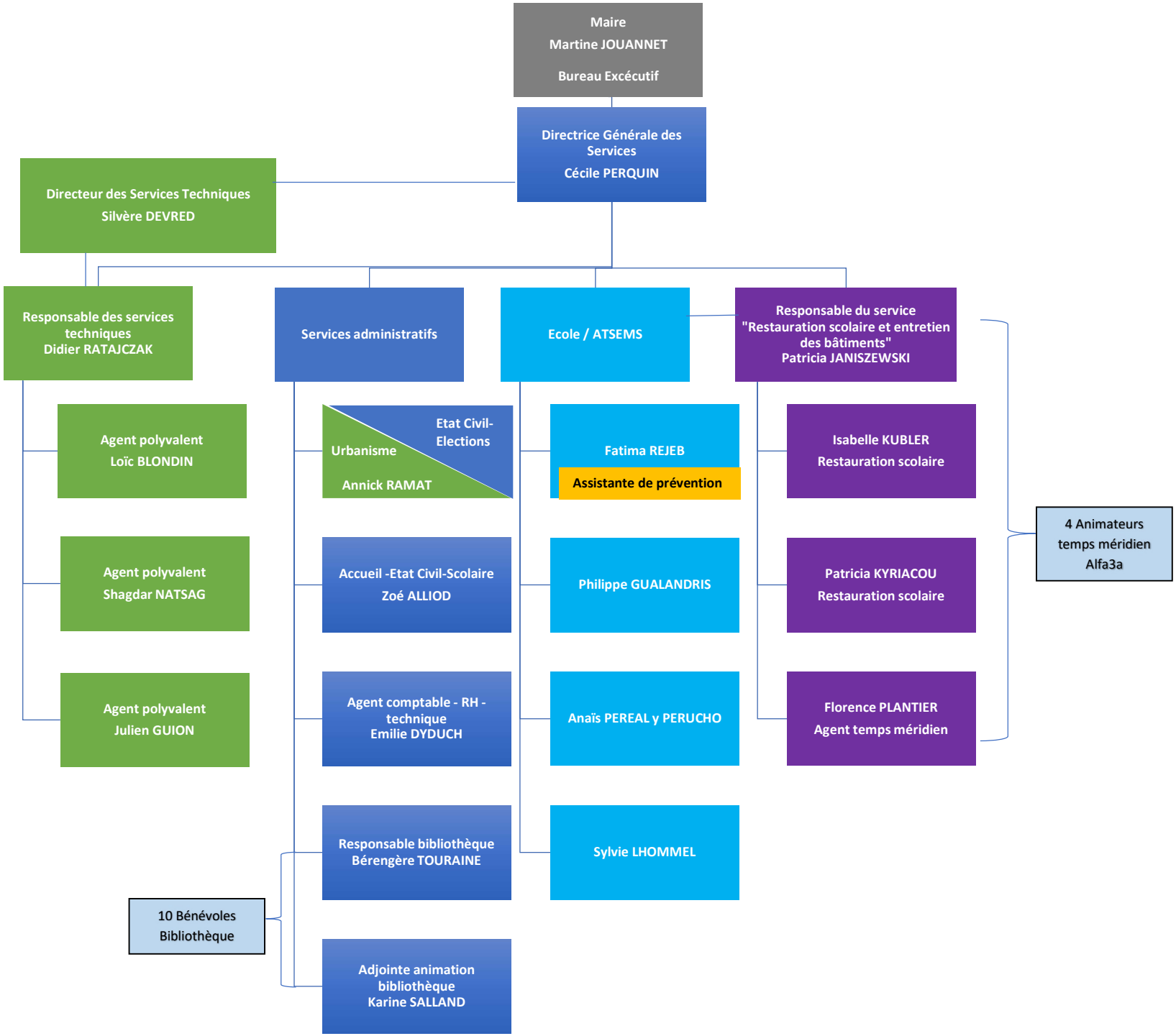
Maire
Martine JOUANNET
Bureau Excécutif
Directrice Générale des Services
Cécile PERQUIN
Directeur des Services Techniques
Silvère DEVRED
Responsable des services techniques
Didier RATAJCZAK
Services administratifs
Ecole / ATSEMS
Responsable du service "Restauration scolaire et entretien des bâtiments"
Patricia JANISZEWSKI
Agent polyvalent
Loïc BLONDIN
Agent polyvalent
Shagdar NATSAG
Agent polyvalent
Julien GUION
Urbanisme
Etat Civil-Elections
Annick RAMAT
Accueil -Etat Civil-Scolaire
Zoé ALLIOD
Agent comptable - RH - technique
Emilie DYDUCH
Responsable bibliothèque
Bérengère TOURAINE
10 Bénévoles
Bibliothèque
Adjointe animation bibliothèque
Karine SALLAND
Fatima REJEB
Assistante de prévention
Philippe GUALANDRIS
Anaïs PEREAL y PERUCHO
Sylvie LHOMMEL
Isabelle KUBLER
Restauration scolaire
Patricia KYRIACOU
Restauration scolaire
Florence PLANTIER
Agent temps méridien
4 Animateurs temps méridien
Alfa3a